

SUMMER SAITAMA

県営の4つのプール いよいよオープン!

【4 水上公園インフォメーション】

○開園日 7月15日(土)・16日(日)・17日(祝)
7月21日(金)～9月3日(日)

○時間 9:00～18:00
(7月15日・16日・17日及び
8月17日～9月3日は17:00まで)

○入場料

しらこぼと・川越・ 加須はなさき水上公園	大人720円 小人210円 ファミリー券1,650円
さいたま水上公園	大人510円 小人210円 ファミリー券1,230円

前売り券はコンビニでも好評発売中!

- ※ 大人(高校生以上)、小人(小・中学生)
- ※ ファミリー券は、大人2名、小人2名
- ※ 未就学児は無料
- ※ 毎週木曜は、65歳以上の方は無料

イベント情報などはホームページや
SNSでも発信中!!

しらこぼと水上公園 (越谷市) TEL 048-977-5151



川越水上公園 (川越市) TEL 049-241-2241



加須はなさき水上公園 (加須市) TEL 0480-65-7155



さいたま水上公園 (上尾市) TEL 048-773-6711



こども動物自然公園

(東松山市) TEL0493-35-1234
入園料 大人510円、小・中学生 210円、未就学児は無料

なつやすみ 宿題おたすけ隊

動物園がみんなの自由研究、宿題を全面的にサポートします!!

開催期間: 7月15日(土)～8月31日(木)
※小学生は「宿題おたすけ隊」のチラシに付いている入園無料券(HPからダウンロードできます)をお持ち下さい。



【おたすけ隊の内容】

- ・ミニ研究室
- ・工作教室
- ・ワークシート
- ・ミニジオラマ教室
- ・ホテルのゆうべなど

※各イベントの内容、日程、参加方法はチラシもしくはHPをご覧ください。

みさと公園

(三郷市) TEL048-955-2067

白い神秘セミの羽化と昆虫たち

日没前は植物・昆虫・野鳥観察、日没後はセミの羽化と夜行性の昆虫の観察を行います。

日時: 7月22日(土) 16:00～20:30

参加費: 大人1,000円 小人500円

申込: Eメール又は往復はがきで。

※詳細はHPをご覧くださいか、お問い合わせ下さい。

大宮第二・第三公園

(さいたま市) TEL048-642-2228

竹とんぼ工作教室

名人に教わって、スーパー竹トンボを作ってみよう。

日時: 7月29日(土)

10:00～12:00、13:00～15:00

(各回15名)

場所: 大宮第二公園ギャラリー ※申込不要

戸田公園

(戸田市) TEL048-442-2424

夕涼みボート教室



夜景を楽しみながらボートを体験できます。

日時: 7月29日(土) 17:30～20:00

定員: 大人16人(中学生は要保護者同伴)

参加費: 1人 1,000円

申込: はがき(必着)でお申込みください。

(7月14日必着。多数の場合は抽選)

※はがきの記載方法、詳細はお問合せ下さい。

智光山公園

(狭山市) TEL04-2953-5301(代表)、
04-2952-6131(植物園)、04-2953-9779(動物園)

【植物園】夏休み緑のチャレンジ教室

多肉植物や観葉植物を使ってテラリウムづくり
にチャレンジ!小さな森をつくって飾ってみよう。

日時: 7月30日(日)

10:00～12:00

費用: 800円 ※小学生対象

申込: 7/22(土)～電話にて受付 ※定員20名



【動物園】昆虫展～雑木林の昆虫たち～

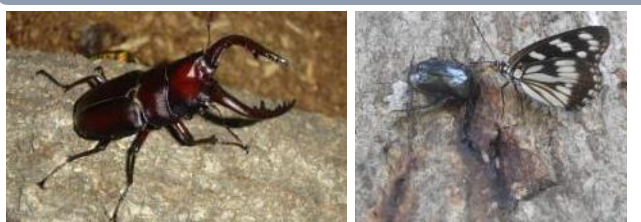

埼玉県の雑木林に生息するクワガタやカナブンなどの仲間を中心とした昆虫展です。

開催期間: 7月22日(土)～8月27日(日)

場所: こども動物園 参加費: 入園料

所沢航空記念公園

(所沢市) TEL04-2998-4388

ところざわ遊キッズ

～航空公園の生き物のナゾを探れ!～



植物や昆虫、鳥などの生き物を観察します。その後、図書館で、気になったナゾを調べてみよう!

日時: 7月28日(金) 9:30～13:00(予定)

参加費: 無料

定員: 20名 ※申込順

申込: 7/4(火)9:30～所沢図書館に直接または電話(04-2995-6311)

さいたま水族館

(羽生市) TEL048-565-1010

入館料 大人410円(特別展期間中以外は310円)

小・中学生100円、未就学児は無料

夏休み特別展

「へ～びっくり!目からウロコのはちゅう類展」



グリーンイグアナ

世界中に生息する爬虫類を展示し、その生態や体の特徴、人との関わり等を紹介しします。

開催期間: 7月22日(土)～8月31日(木)

場所: 特別展示室棟 参加費: 入館料