

# 施設のご案内

**テニスコート(12面)** クレーコート(2面)  
人工芝コート(10面)

**利用時間** 8:30~16:30(2時間単位)  
下記の時間帯も営業しています。

- 早朝 6:30~8:30  
4~10月 No.3~No.12(土日祝日のみ)
  - 夕方 16:30~18:30  
4~8月 No.1~No.10  
4~3月 No.11, No.12
  - 夜間 18:30~20:30  
4~3月 No.11, 12
- ※照明のあるコートのみ、照明を使う場合は、別途210円/30分必要です。



**【お問い合わせ】テニスコート専用ダイヤル**  
TEL:04-2993-7733

**主な用途** 硬式テニス、軟式テニス  
**申込方法** ご利用には、埼玉県県営公園施設予約サービスの利用者登録が必要です。  
利用者登録 9:00~16:00  
登録後、インターネット・お電話にて予約できます。また、空きがあれば当日の申込みも可能です。テニスコート専用ダイヤルへお問い合わせください。

**利用料金(税込)**

	埼玉県内にお住まいの方	埼玉県外にお住まいの方
一般	950円	1,430円
学生	470円	710円

※学生料金は高校生まで。予約者名と学生証の名前が一致した場合のみ。

**運動場(1面)・フットサル場(2面)**

**利用時間** 9:00~21:00(1時間単位)  
**主な用途** サッカー・フットサル・ラグビー等

**申込方法** ご利用には、当施設専用の「運動場予約システム」への登録が必要です。詳しくは、公園ホームページから「運動場ページ」をご確認ください。



**【お問い合わせ】運動場専用ダイヤル**  
TEL:04-2993-7766

**利用料金(税込)**

	料金	運動場(1面)	フットサル場A・B(全2面)
平日(1時間)	9:00~16:00	1面 6,310円	1面 5,090円
	16:00~20:00	1面 12,530円	1面 8,050円
土日祝(1時間)	9:00~21:00	1面 12,530円	1面 9,980円

**備考**  
※利用者が高校生以下の場合、上記の金額の半額となります。  
※代表者が埼玉県外在住の場合、当該金額の100分の50に相当する額を加えた金額になります。  
※夜間は別途照明代がかかります。  
運動場:1,530円/1時間 フットサル場(1面):220円/1時間  
※入場料を徴収する場合は、収入の総額の5%を加算します。  
※運動場のハーフトコート利用の場合、ご利用料金は当該金額の100分の50に相当する額を引いた金額になります。

# 所沢航空記念公園

日本の航空発祥の地



日本で初めて飛行場ができた場所!

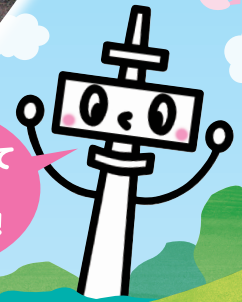

所沢航空記念公園のホームページ  
<http://parks.or.jp/tokorozawa-kokuu/>

所沢航空記念公園 | 検索 | Facebook



この公園は国有地の無償貸与を受けて埼玉県が設置しました

## 所沢航空発祥記念館

航空機が飛び仕組み・歴史などを実機や映像を交えて、楽しく理解できるミュージアムです。(月曜休館)  
TEL:04-2996-2225



## ドッグラン(大・中型犬エリア・小型犬エリア)

愛犬たちが自由に走り回れる屋外のドッグランです。月に2回、利用者による清掃活動を行っています。  
【利用時間】7時~19時(6~9月は6~19時)



## ジョギング・ウォーキングコース

全長約2km。コースにはラバーが敷かれ、フットライトにより夜間でもご利用いただけます。



## 子ども広場

大型複合遊具、スカイロップなど多彩な遊具がそろい、近くを小川が流れ子どもたちに人気の広場です。



## バッテリーカー

子どもたちに大人気! 順番を守ってあそびましょう。  
100円/回



## 売店(cafeレストラン)

軽食をご用意しています。テイクアウトもできますよ。緑の中で公園ランチをご賞味ください。※バーベキューも売店でご利用しています。(TEL:04-2968-9976)



## アクセスマップ



## お問い合わせ先

公益財団法人埼玉県公園緑地協会 所沢航空記念公園管理事務所  
〒359-0042 埼玉県所沢市並木1-13 ☎04-2998-4388 8:30~17:00  
令和5年9月印刷

公園内にはさまざまなスポーツ・文化施設が整備されています。みなさまのご利用を心よりお待ちしております。スポーツ施設の予約には利用者登録が必要です。お申し込みなどの詳細は、各お問い合わせ先にてご確認ください。

## 日本庭園・茶室「彩翔亭」

**利用時間** 9:00~20:00  
**利用人数** お部屋によって異なります ※詳細はお問い合わせください。  
**主な用途** お茶会、句会など



立礼席では地元狭山の美味しいお茶をお出しする皇茶サービスも行っていきます。

**【お問い合わせ】TEL:04-2991-4310**  
彩翔亭 (受付時間10:00~16:00)

**申込方法** ※事前にお問い合わせください。  
お申し込みは利用日の3か月前の月の初日から、彩翔亭にて先着順に受け付けます。全館を利用する場合は、利用日の6か月前の月の初日から受け付けます。

**利用料金(税込)**

	全日利用		1日利用		半日利用	
	9:00~20:00	9:00~16:00	13:00~20:00	9:00~12:00	13:00~16:00	17:00~20:00
大広間	19,800円	13,200円	13,200円	6,600円	6,600円	6,600円
本席(1)	7,860円	5,240円	5,240円	2,620円	2,620円	2,620円
本席(2)・寄付(1)	11,940円	7,960円	7,960円	3,980円	3,980円	3,980円
広間	17,910円	11,940円	11,940円	5,970円	5,970円	5,970円
小間席	14,760円	9,840円	9,840円	4,920円	4,920円	4,920円
立礼席	19,800円	13,200円	13,200円	6,600円	6,600円	6,600円
立礼席を除く全館	52,470円	34,980円	34,980円	17,490円	17,490円	17,490円
全館	72,270円	48,180円	48,180円	24,090円	24,090円	24,090円

※利用時間には準備および片付けの時間を含まず。  
※立礼席は全館利用時のみ利用できます。

## 野外ステージ

**収容人数** 約2,000名  
**利用時間** 8:00~21:00(1時間単位)  
※音出しは12:00~17:00  
**主な用途** コンサート、演劇、各種イベントなど



**【お問い合わせ】公園管理事務所**  
TEL:04-2998-4388

**申込方法** ※事前にお問い合わせください。

お申し込みは県内在住の方は利用日の6か月前の月の初日から、県外在住の方は5か月前の月の初日から先着順に受け付けます。

**利用料金(税込)**

	埼玉県内にお住まいの方	埼玉県外にお住まいの方
一般	4,720円/時間	7,080円/時間